

**รายงานความก้าวหน้าด้านการเงิน
โครงการกองทุนโลกด้านวัณโรค SSF
ปีที่ 1**

**สำนักวัณโรค
13-14 ธันวาคม 2555**



รายงานค่าใช้จ่าย 13 หมวด ไตรมาส 1

หมวด	แผนงบประมาณ	การใช้จริง	%
1 บุคลากร	8,348,901.00	1,543,589.37	18
2 เทคนิคและการจัดการ	2,098,808.10	877,843.50	42
3 อบรม	6,944,672.15	882,408.92	13
4 ผลิตภัณฑ์	2,319,813.53	0	0
5 ยารักษาโรคและเวชภัณฑ์	-	-	-
6 บริหารจัดการพัสดุภัณฑ์และผลิตภัณฑ์	27,600.00	0	0
7 วัสดุและครุภัณฑ์ที่ไม่ใช่อุปกรณ์ทางการแพทย์	2,932,460.00	0	0
8 อุปกรณ์และสื่อสิ่งพิมพ์ในการติดต่อสื่อสาร	2,254,400.00	0	0
9 ติดตามกำกับและประเมินผล - รวม PS	23,148,406.80	826,147.08	4
- ไม่รวม PS	3,819,575.40	826,147.08	4
10 สนับสนุนช่วยเหลือผู้ป่วย	9,097,948.25	0	0
11 แผนงานและการบริหารจัดการ	387,955.00	245,000.00	63
12 ค่าใช้จ่ายทั่วไป	510,896.25	3,605.98	1
รวม - รวม PS	58,071,861.08	4,378,594.85	8
- ไม่รวม PS	38,743,029.68	4,378,594.85	11

รายงานค่าใช้จ่าย 13 หมวด ไตรมาส 2

หมวด	แผนงบประมาณ (บาท)	ค่าใช้จ่าย (บาท)	%
1 บุคลากร	8,349,501.01	6,188,322.03	74
2 เทคนิคและการจัดการ	2,098,808.10	2,216,169.78	106
3 อบรม	15,583,397.65	5,206,010.69	33
4 ผลิตภัณฑ์	13,199,529.83	0	0
5 ยารักษาโรคและเวชภัณฑ์	-	-	-
6 บริหารจัดการพัสดุภัณฑ์และผลิตภัณฑ์	43,200.00	7,920.00	18
7 วัสดุและครุภัณฑ์ที่ไม่ใช่อุปกรณ์ทางการแพทย์	319,250.00	294,256.50	92
8 อุปกรณ์และสื่อสิ่งพิมพ์ในการติดต่อสื่อสาร	1,140,000.00	391,836.00	34
9 ติดตามกำกับและประเมินผล - รวม PS	22,103,192.40	4,883,943.75	
- ไม่รวม PS	2,774,361.00	1,345,772.00	22
10 สนับสนุนช่วยเหลือผู้ป่วย	10,154,118.25	1,593,703.00	16
11 แผนงานและการบริหารจัดการ	185,165.00	89,135.00	48
12 ค่าใช้จ่ายทั่วไป	510,896.25	270,292.59	53
รวม - รวม PS	73,687,058.49	21,141,589.34	29
- ไม่รวม PS	54,358,227.09	17,603,417.59	32

รายงานค่าใช้จ่าย 13 หมวด ไตรมาส 3

หมวด	แผนงบประมาณ (บาท)	การใช้จ่าย (บาท)	%
1 บุคลากร	8,373,789.01	6,994,693.35	84
2 เทคนิคและการจัดการ	2,158,806.90	1,817,974.97	84
3 อบรม	8,566,804.65	10,356,991.35	121
4 ผลิตภัณฑ์	4,122,743.33	531,640.91	13
5 ยารักษาโรคและเวชภัณฑ์	-	-	-
6 บริหารจัดการพัสดุภัณฑ์และผลิตภัณฑ์	43,800.00	12,000.00	27
7 วัสดุและครุภัณฑ์ที่ไม่ใช่อุปกรณ์ทางการแพทย์	74,250.00	600,579.83	809
8 อุปกรณ์และสื่อสิ่งพิมพ์ในการติดต่อสื่อสาร	1,988,244.00	566,734.00	29
9 ติดตามกำกับและประเมินผล - รวม PS	3,806,088.00	12,941,807.23	340
- ไม่รวม PS	3,806,088.00	1,869,215.07	49
10 สนับสนุนช่วยเหลือผู้ป่วย	10,336,803.15	3,533,239.00	34
11 แผนงานและการบริหารจัดการ	177,165.00	145,681.78	82
12 ค่าใช้จ่ายทั่วไป	510,896.25	521,749.62	102
รวม			
- รวม PS	40,159,390.29	38,023,091.99	95
- ไม่รวม PS			66

รายงานค่าใช้จ่าย 13 หมวด ไตรมาส 4

หมวด	แผนงบประมาณ (บาท)	การใช้จ่าย (บาท)	%
1 บุคลากร	8,373,789.01	9,381,620.34	112
2 เทคนิคและการจัดการ	2,281,806.90	2,323,303.55	102
3 อบรม	2,734,400.57	7,417,875.43	271
4 ผลิตภัณฑ์	378,743.33	16,766,275.93	4,427
5 ยารักษาโรคและเวชภัณฑ์	0.00	0.00	0.00
6 บริหารจัดการพัสดุภัณฑ์และผลิตภัณฑ์	46,800.00	13,200.00	28
7 วัสดุและครุภัณฑ์ที่ไม่ใช่อุปกรณ์ทางการแพทย์	2,261,750.00	367,564.30	16
8 อุปกรณ์และสื่อสิ่งพิมพ์ในการติดต่อสื่อสาร	1,496,866.00	820,148.13	55
9 ติดตามกำกับและประเมินผล	6,900,622.80	11,543,144.40	167
- รวม PS	6,900,622.80	4,535,091.77	65.72
- ไม่รวม PS			
10 สนับสนุนช่วยเหลือผู้ป่วย	10,123,750.35	8,292,020.00	82
11 แผนงานและการบริหารจัดการ	506,205.00	51,485.72	10
12 ค่าใช้จ่ายทั่วไป	510,896.25	530,244.81	104
รวม	35,615,630.21	57,508,882.61	161
- รวม PS	34,481,630.21	49,815,229.89	145
- ไม่รวม PS			

รายงานค่าใช้จ่าย 13 หมวด ปี 1

หมวด	แผนงบประมาณ (บาท)	การใช้จ่าย (บาท)	%
1 บุคลากร	33,445,980.03	24,108,225.09	72
2 เทคนิคและการจัดการ	8,638,230.00	7,235,291.8	84
3 อบรม	33,829,275.02	23,863,286.34	71
4 ผลิตภัณ์	20,020,830.02	17,297,916.84	86
5 ยารักษาโรคและเวชภัณ์	-	-	
6 บริหารจัดการพัสดุภัณ์และผลิตภัณ์	161,400.00	33,120.00	21
7 วัสดุและครุภัณ์ที่ไม่ใช่อุปกรณ์ทางการแพทย์	5,587,710.00	1,262,400.63	23
8 อุปกรณ์และสื่อสิ่งพิมพ์ในการติดต่อสื่อสาร	6,879,510.00	1,778,718.13	26
9 ติดตามกำกับและประเมินผล - รวม PS	55,958,310.00	30,195,042.46	54
- ไม่รวม PS	17,300,647.20	8,604,725.92	50
10 สนับสนุนช่วยเหลือผู้ป่วย	39,712,620.00	13,420,962.00	34
11 แผนงานและการบริหารจัดการ	1,256,490.00	531,302.50	42
12 ค่าใช้จ่ายทั่วไป	2,043,585.00	1,325,893.00	65
รวม - รวม PS	207,533,940.07	121,052,158.79	58
- ไม่รวม PS	165,486,207.07	99,461,842.254	59

รายงานค่าใช้จ่าย 13 หมวด ปี 1 รวม PS

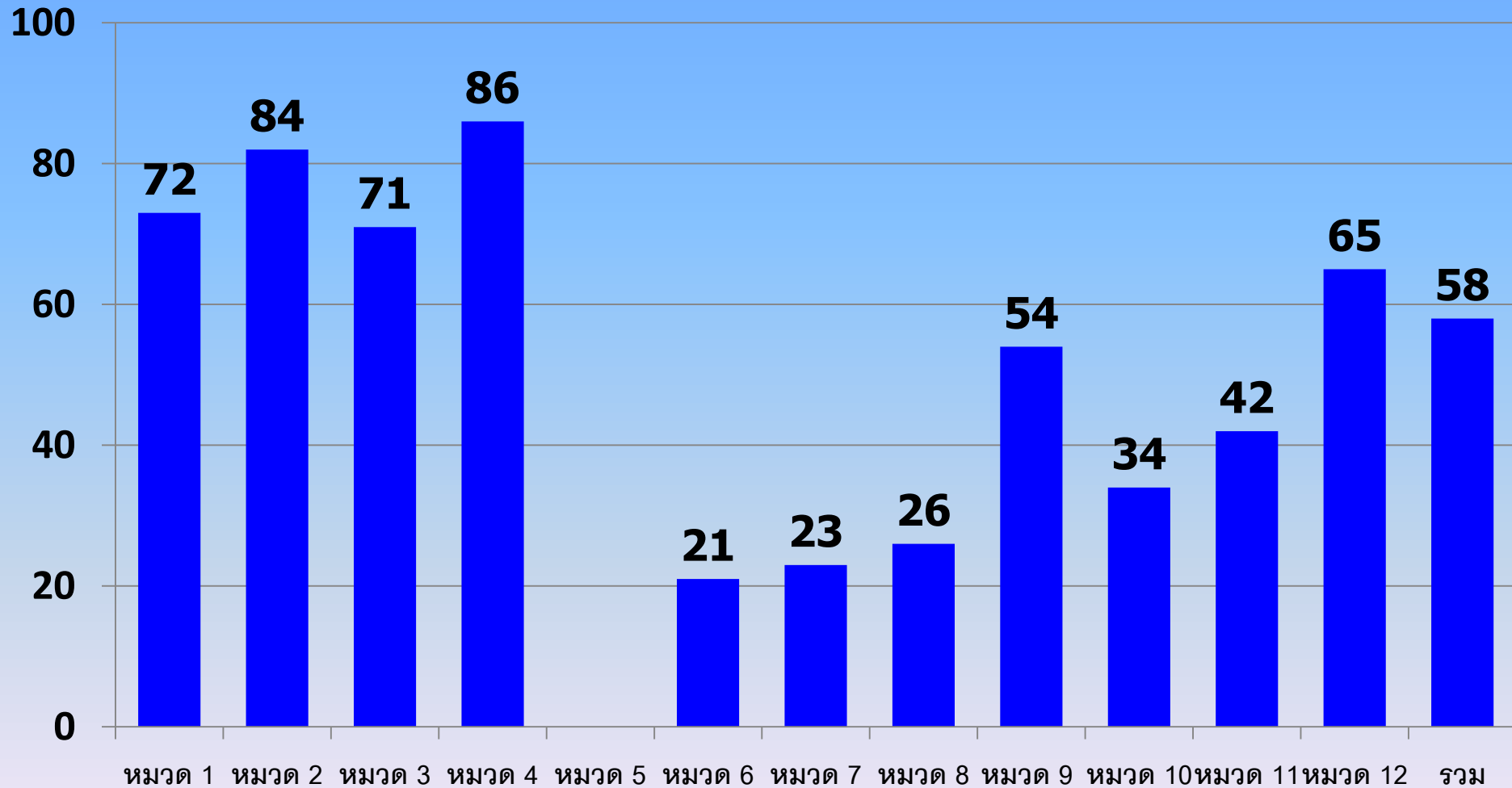

รายงานค่าใช้จ่าย 13 หมวด ปี 1 ไม่รวม PS

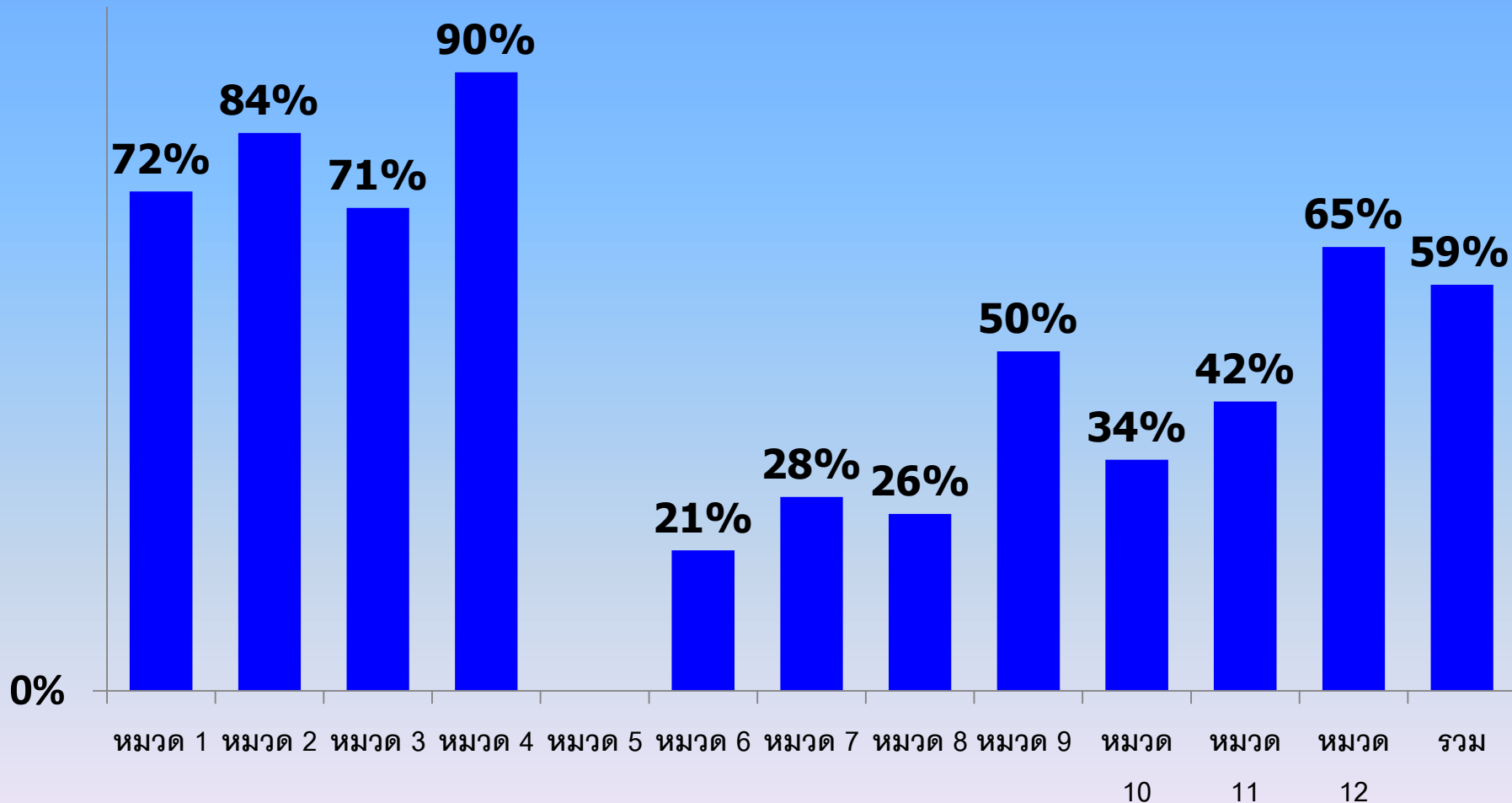

รายงานค่าใช้จ่าย SDA ไตรมาส 1

SDA Objective 1 Expand & enhance high quality DOTs	แผนงบประมาณ (บาท)	การใช้จ่าย (บาท)	%
1.1 นโยบายของชุมชน	3,941,280.00	0	0
1.2 การวินิจฉัยและการบริหารจัดการ	-	-	-
1.3 เวชภัณฑ์และการบริหารจัดการ	-	-	-
1.4 บริหารจัดการและนิเทศติดตามประเมินผล	32,355,327.70	4,283,099.85	13
1.5 บริหารจัดการพัฒนาทรัพยากรองค์กร	955,191.00	0	0

รายงานค่าใช้จ่าย SDA ไตรมาส 1

SDA Objective 2 Expand & enhance high quality DOTS	แผนงบประมาณ (บาท)	การใช้จ่าย (บาท)	%
2.1 ผสมผสานงานวัณโรคและเอดส์	442,099.00	0	0
2.2 บริหารจัดการวัณโรคดื้อยาหลายขนาน	665,520.00	0	0
2.3 วัณโรคในเด็ก	1,108,958.30	0	0
2.4 วัณโรคในเรือนจำ	1,287,714.60	0	0
2.5 วัณโรคในประชากรที่มีความเสี่ยงสูงในพื้นที่ไม่สงบภาคใต้	1,904,055.90	0	0
2.6			
2.6.1 ชุมชนชาวไทยภูเขาในชนบทของประเทศไทย	2,183,278.80	0	0
2.6.2 คนยากไร้ เร่รอนที่อยู่อาศัยในประเทศไทย	1,647,429.48	0	0
2.6.3 Non-Thai migrants	-	-	-
2.6.4 ผู้ลี้ภัยจากการสู้รบในศูนย์พักพิงผู้หนีภัยจากการสู้รบแม่หละ	1,675,071.95	0	0
2.6.5 People living in urban slums & other congested areas in BMA	-	-	-
2.6.6 Sex workers and MSM in the BMA	-	-	-

รายงานค่าใช้จ่าย SDA ไตรมาส 1

SDA Objective 3 Harmonize the work of all public and private TB care providers in Bangkok	แผนงบประมาณ (บาท)	การใช้จ่าย (บาท)	%
3.1 การมีส่วนร่วมและทำงานร่วมกับผู้ให้บริการในการดำเนินงานควบคุมวัณโรค	4,188,795.35	95,495.00	2
SDA Objective 4 Empower people with TB and communities			
4.1 ACSM	-	-	--
4.2 การดำเนินงานวัณโรคในชุมชน	5,717,139.00	0	0
รวม	58,071,861.08	4,378,594.85	8

รายงานค่าใช้จ่าย SDA ไตรมาส 2

SDA Objective 1 Expand & enhance high quality DOTS	แผนงบประมาณ (บาท)	การใช้จ่าย (บาท)	%
1.1 นโยบายของชุมชน	0.00	1,612,772.77	
1.2 การวินิจฉัยและการบริหารจัดการ	13,175,786.50	0.00	0
1.3 เวชภัณฑ์และการบริหารจัดการ	0.00	0.00	0
1.4 บริหารจัดการและนิเทศติดตามประเมินผล	26,803,609.50	11,665,860.77	44
1.5 บริหารจัดการพัฒนาทรัพยากรองค์กร	9,874,096.70	2,123,550.00	22

รายงานค่าใช้จ่าย SDA ไตรมาส 2

SDA Objective 2 Expand & enhance high quality DOTS	แผนงบประมาณ (บาท)	การใช้จ่าย (บาท)	%
2.1 ผสมผสานงานวัณโรคและเอ็ดส์	1,672,200.40	910,033.00	54
2.2 บริหารจัดการวัณโรคดี้อย่างหลายขนาน	1,645,290.00	174,260.00	11
2.3 วัณโรคในเด็ก	2,646,395.50	438,130.00	17
2.4 วัณโรคในเรือนจำ	2,301,465.60	406,154.00	18
2.5 วัณโรคในประชากรที่มีความเสี่ยงสูงในพื้นที่ไม่สงบภาคใต้	1,915,948.90	208,270.00	11
2.6			
2.6.1 ชุมชนชาวไทยภูเขาในชนบทของประเทศไทย	2,888,778.80	1,407,244.00	49
2.6.2 คนยากไร้ เร่รอนที่อยู่อาศัยในประเทศไทย	834,649.28	0.00	0
2.6.3 Non-Thai migrants	0.00		
2.6.4 ผู้ลี้ภัยจากการสู้รบในศูนย์พักพิงผู้หนีภัยจากการสู้รบแม่หละ	1,180,071.96	0.00	0
2.6.5 People living in urban slums & other congested areas in BMA	0.00		
2.6.6 Sex workers and MSM in the BMA	0.00		

รายงานค่าใช้จ่าย SDA ไตรมาส 2

SDA Objective 3 Harmonize the work of all public and private TB care providers in Bangkok	แผนงบประมาณ (บาท)	การใช้จ่าย (บาท)	%
3.1 การมีส่วนร่วมและทำงานร่วมกับผู้ให้บริการในการดำเนินงานควบคุมวัณโรค	3,031,026.35	351,896.80	12
SDA Objective 4 Empower people with TB and communities			
4.1 ACSM	0.00		
4.2 การดำเนินงานวัณโรคในชุมชน	5,717,739.00	1,843,418.00	32
รวม	73,687,058.49	21,141,589.34	29

รายงานค่าใช้จ่าย SDA ไตรมาส 3

SDA Objective 1 Expand & enhance high quality DOTS	แผนงบประมาณ (บาท)	การใช้จ่าย (บาท)	%
1.1 นโยบายของชุมชน	4,035,820.80	2,173,501.79	54
1.2 การวินิจฉัยและการบริหารจัดการ	200,077.50	0.00	0
1.3 เวชภัณฑ์และการบริหารจัดการ	99,900.00	0.00	0
1.4 บริหารจัดการและนิเทศติดตามประเมินผล	9,055,512.90	20,438,086.75	226
1.5 บริหารจัดการพัฒนาทรัพยากรองค์กร	1,288,344.00	4,296,205.90	333

รายงานค่าใช้จ่าย SDA ไตรมาส 3

SDA Objective 2 Expand & enhance high quality DOTS	แผนงบประมาณ (บาท)	การใช้จ่าย (บาท)	%
2.1 ผสมผสานงานวัณโรคและเอชไอวี	1,649,184.40	775,679.00	47
2.2 บริหารจัดการวัณโรคดี้อย่างหลายขนาน	5,907,635.10	314,310.00	5
2.3 วัณโรคในเด็ก	1,289,437.50	826,220.00	64
2.4 วัณโรคในเรือนจำ	1,771,282.50	1,103,771.86	62
2.5 วัณโรคในประชากรที่มีความเสี่ยงสูงในพื้นที่ไม่สงบภาคใต้	1,350,948.90	958,853.49	71
2.6			
2.6.1 ชุมชนชาวไทยภูเขาในชนบทของประเทศไทย	2,062,854.10	1,901,677.93	92
2.6.2 คนยากไร้ เร่รอนที่อยู่อาศัยในประเทศไทย	307,897.28	207,701.34	67
2.6.3 Non-Thai migrants	0.00		
2.6.4 ผู้ลี้ภัยจากการสู้รบในศูนย์พักพิงผู้หนีภัยจากการสู้รบแม่หละ	1,150,071.96	578,676.09	50
2.6.5 People living in urban slums & other congested areas in BMA	0.00		
2.6.6 Sex workers and MSM in the BMA	0.00		

รายงานค่าใช้จ่าย SDA ไตรมาส 3

SDA Objective 3 Harmonize the work of all public and private TB care providers in Bangkok	แผนงบประมาณ (บาท)	การใช้จ่าย (บาท)	%
3.1 การมีส่วนร่วมและทำงานร่วมกับผู้ให้บริการในการดำเนินงานควบคุมวัณโรค	3,169,440.35	616,870.21	19
SDA Objective 4 Empower people with TB and communities			
4.1 ACSM	0.00		
4.2 การดำเนินงานวัณโรคในชุมชน	6,820,983.00	3,841,910.00	56
รวม	40,159,390.29	38,033,464.36	95

รายงานค่าใช้จ่าย SDA ไตรมาส 4

SDA Objective 1 Expand & enhance high quality DOTs	แผนงบประมาณ (บาท)	การใช้จ่าย (บาท)	%
1.1 นโยบายของชุมชน	0.00	1,924,981.64	
1.2 การวินิจฉัยและการบริหารจัดการ	200,077.50	11,867,343.93	5931
1.3 เวชภัณฑ์และการบริหารจัดการ	0.00	0.00	
1.4 บริหารจัดการและนิเทศติดตามประเมินผล	14,098,886.94 12,964,886.94	18,168,183.18 10,475,378.46	129 81
1.5 บริหารจัดการพัฒนาทรัพยากรองค์กร	0.00	2,053,319.81	

รายงานค่าใช้จ่าย SDA ไตรมาส 4

SDA Objective 2 Expand & enhance high quality DOTS	แผนงบประมาณ (บาท)	การใช้จ่าย (บาท)	%
2.1 ผสมผสานงานวัณโรคและเอ็ดส์	0.00	1,924,981.64	
2.2 บริหารจัดการวัณโรคดี้อย่างหลากหลายขนาน	200,077.50	11,867,343.93	5931
2.3 วัณโรคในเด็ก	0.00	0.00	
2.4 วัณโรคในเรือนจำ	14,098,886.94	18,168,183.18	129
2.5 วัณโรคในประชากรที่มีความเสี่ยงสูงในพื้นที่ไม่สงบภาคใต้	0.00	2,053,319.81	
2.6			
2.6.1 ชุมชนชาวไทยภูเขาในชนบทของประเทศไทย	1,312,854.10	1,369,706.00	104
2.6.2 คนยากไร้ เร่รอนที่อยู่อาศัยในประเทศไทย	277,897.28	710,947.00	256
2.6.3 Non-Thai migrants			
2.6.4 ผู้ลี้ภัยจากการสู้รบในศูนย์พักพิงผู้หนีภัยจากการสู้รบแม่หละ	1,156,415.64	1,733,696.51	150
2.6.5 People living in urban slums & other congested areas in BMA			
2.6.6 Sex workers and MSM in the BMA			

รายงานค่าใช้จ่าย SDA ไตรมาส 4

SDA Objective 3	แผนงบประมาณ	การใช้จ่าย	%
Harmonize the work of all public and private TB care providers in Bangkok	(บาท)	(บาท)	
3.1 การมีส่วนร่วมและทำงานร่วมกับผู้ให้บริการในการดำเนินงานควบคุมวัณโรค	3,087,102.35	1,143,227.98	37
SDA Objective 4			
Empower people with TB and communities			
4.1 ACSM	0.00	0.00	
4.2 การดำเนินงานวัณโรคในชุมชน	6,609,116.40	7,113,382.65	108
รวม	35,615,630.21	57,508,034.61	161

รายงานค่าใช้จ่าย SDA ปี 1

SDA Objective 1 Expand & enhance high quality DOTS	แผนงบประมาณ (บาท)	การใช้จ่าย (บาท)	%
1.1 นโยบายของชุมชน	7,977,100.80	5,758,106.20	72
1.2 การวินิจฉัยและการบริหารจัดการ	13,575,941.50	11,867,343.93	87
1.3 เวชภัณฑ์และการบริหารจัดการ	99,900.00	-	0
1.4 บริหารจัดการและนิเทศติดตามประเมินผล	82,313,337.04	54,228,218.31	66
	40,265,604.04	31,403,447.77	78
1.5 บริหารจัดการพัฒนาทรัพยากรองค์กร	12,117,631.70	8,459,315.71	70

รายงานค่าใช้จ่าย SDA ปี 1

SDA Objective 2 Expand & enhance high quality DOTS	แผนงบประมาณ (บาท)	การใช้จ่าย (บาท)	%
2.1 ผสมผสานงานวัณโรคและเอชไอวี	4,705,588.00	3,201,747.21	68
2.2 บริหารจัดการวัณโรคดื้อยาหลายขนาน	10,813,484.10	5,170,445.42	48
2.3 วัณโรคในเด็ก	7,348,360.80	2,197,374.50	30
2.4 วัณโรคในเรือนจำ	7,071,779.10	4,201,008.51	59
2.5 วัณโรคในประชากรที่มีความเสี่ยงสูงในพื้นที่ไม่สงบภาคใต้	6,492,204.60	2,667,512.86	41
2.6			
2.6.1 ชุมชนชาวไทยภูเขาในชนบทของประเทศไทย	8,447,765.80	4,704,100.93	56
2.6.2 คนยากไร้ เร่รอนที่อยู่อาศัยในประเทศไทย	3,067,873.32	1,051,578.34	34
2.6.3 Non-Thai migrants			
2.6.4 ผู้ลี้ภัยจากการสู้รบในศูนย์พักพิงผู้หนีภัยจากการสู้รบแม่หละ	5,161,631.51	2,540,841.23	49
2.6.5 People living in urban slums & other congested areas in BMA			
2.6.6 Sex workers and MSM in the BMA			

รายงานค่าใช้จ่าย SDA ปี 1

SDA Objective 3 Harmonize the work of all public and private TB care providers in Bangkok	แผนงบประมาณ (บาท)	การใช้จ่าย (บาท)	%
3.1 การมีส่วนร่วมและทำงานร่วมกับผู้ให้บริการในการดำเนินงานควบคุมวัณโรค	13,476,364.40	2,207,489.99	16
SDA Objective 4 Empower people with TB and communities			
4.1 ACSM	-	-	
4.2 การดำเนินงานวัณโรคในชุมชน	24,864,977.40	12,796,227.65	51
รวม - รวม PS - ไม่รวม PS	207,533,940.07 165,486,207.07	121,051,310.79 98,226,540.25	58 59

สรุปรายงานด้านการเงินไตรมาส 4

• เงินต้นงวด	86,055,559.72
• เงินสดรับจาก PR	0
• รวมเงินรับทั้งสิ้น	86,055,559.72
• รวมเงินจ่ายระหว่างงวด	57,508,882.61
• เงินคงเหลือ ณ สิ้นงวด	28,546,677.15
• แผนไตรมาส 5	34,228,989.12
• งบประมาณขอผูกพัน	44,183,985.03
– Contract	37,628,598.14
– Delay	6,555,386.89
• เงินที่จะขอเบิกในครั้งต่อไป	49,932,636.52

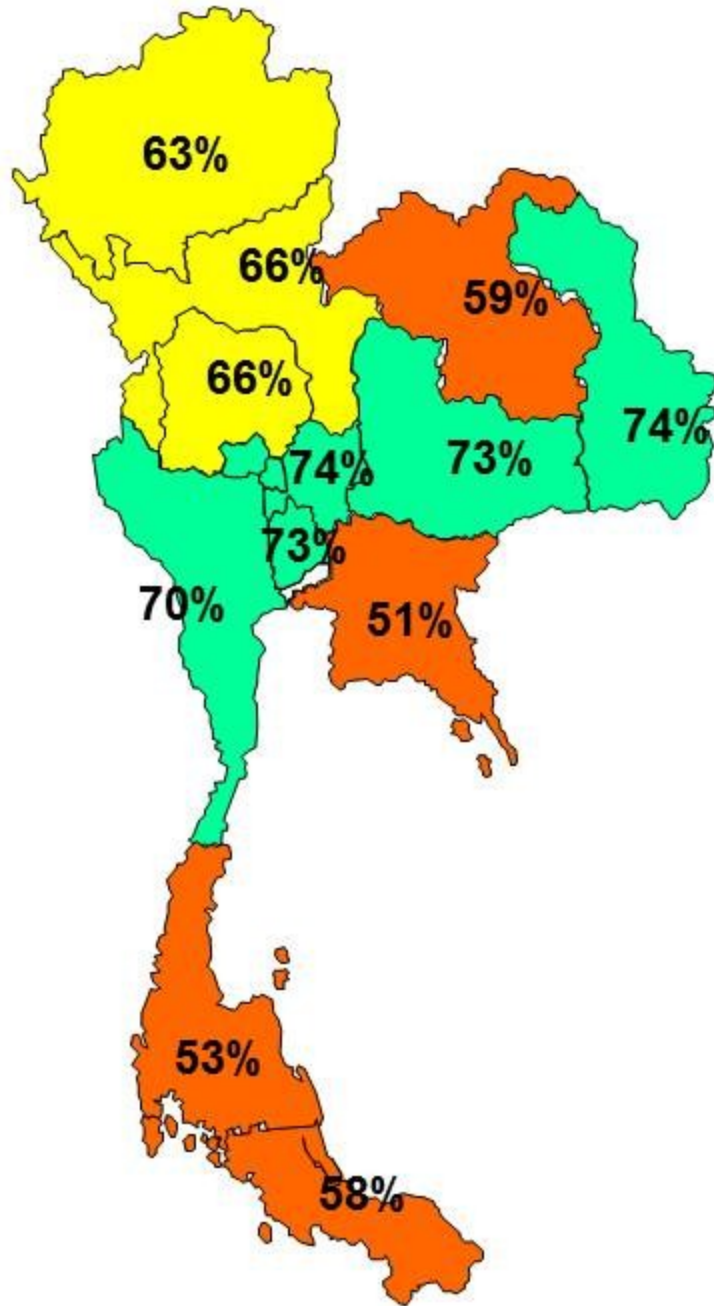

ร้อยละของการใช้จ่ายเงิน
ปีที่ 1 แยกราย ๗๗.

ไม่รวม PS

ภาพรวมโครงการ 59%

ภาพรวม ๗๗.1-12 = 63%

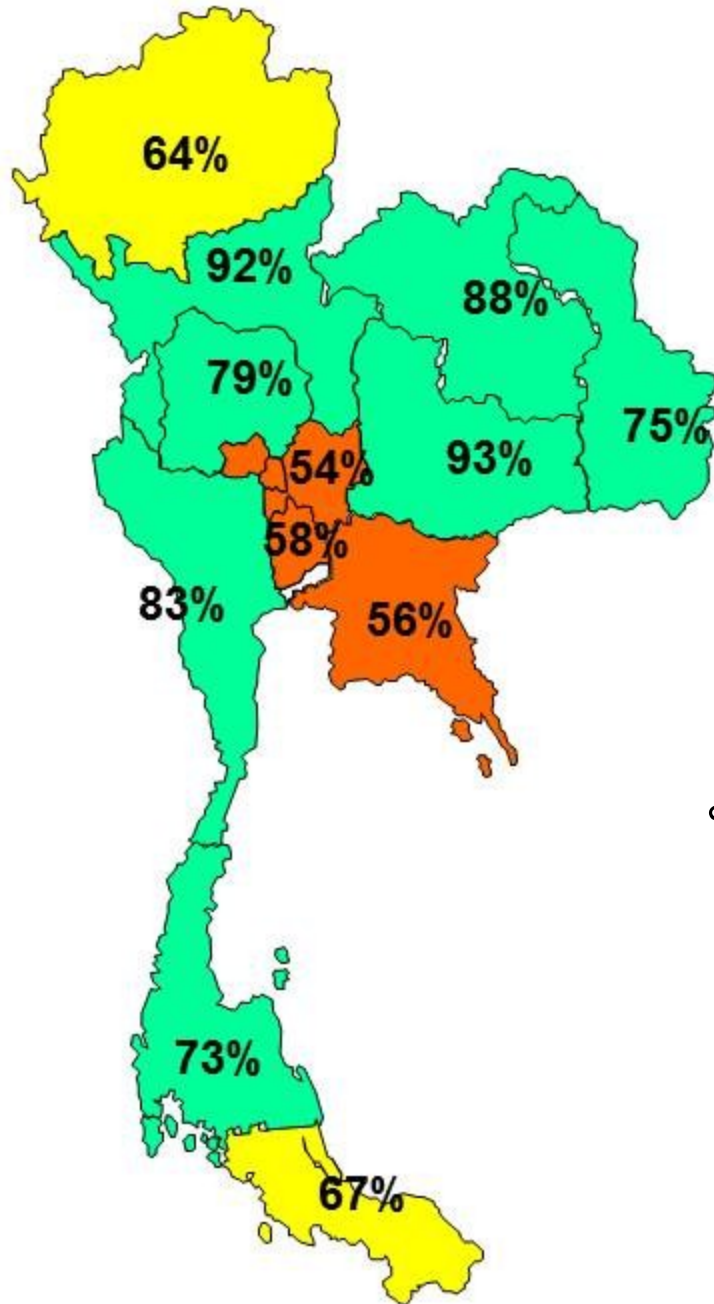

ร้อยละของการใช้จ่ายเงิน
PS แยกราย ๗๗.

ภาพรวม ๗๗.1-12 = 90%

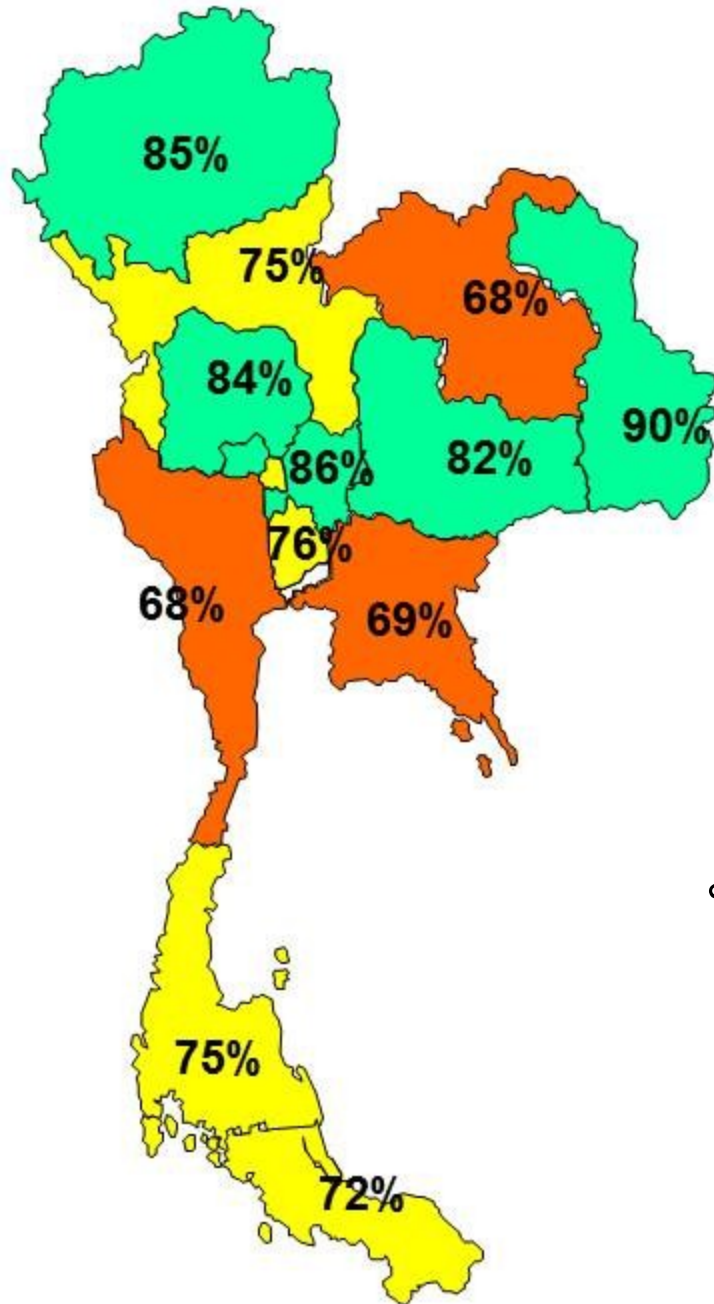

ร้อยละของการใช้จ่ายเงิน ปีที่ **1**
แยกราย ๗๗.

หมวดที่ 1 ด้านบุคลากร

ภาพรวม ๗๗.1-12 = 76%

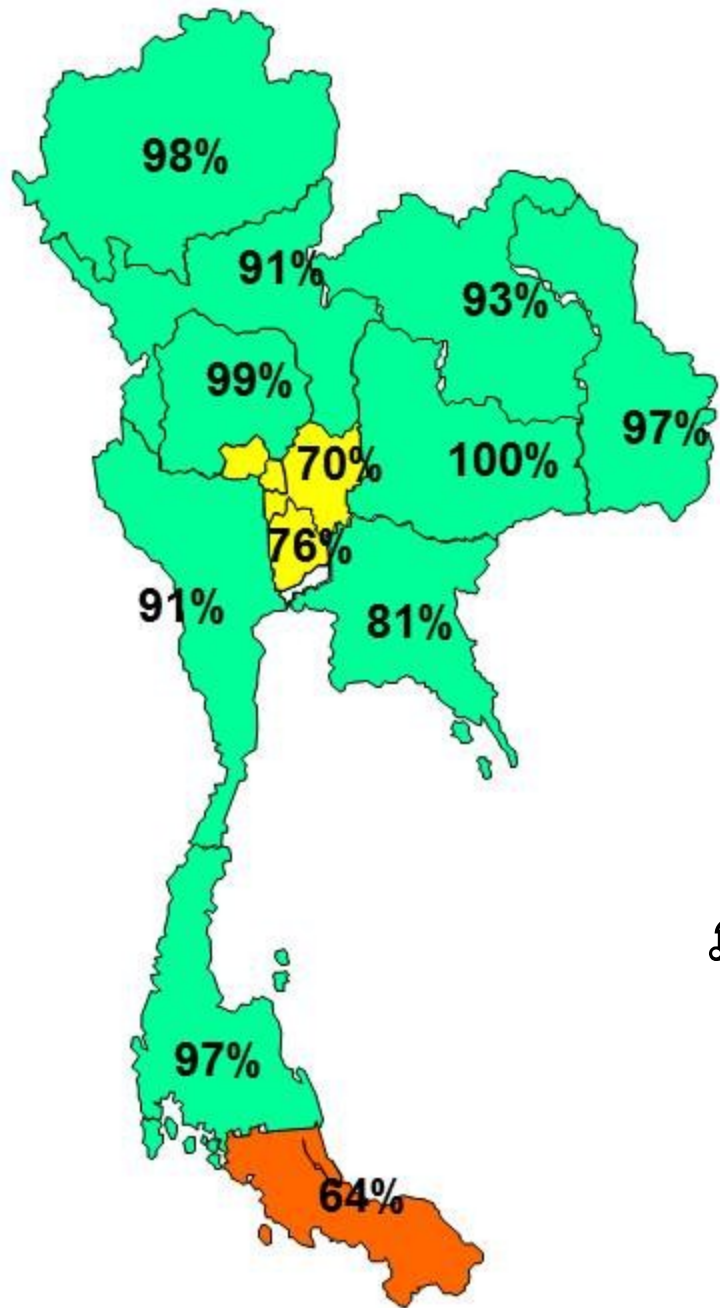

ร้อยละของการใช้จ่ายเงิน ปีที่ 1
แยกราย นคร.

หมวดที่ 2
เทคนิคและการจัดการ

ภาพรวม นคร.1-12 = 90%

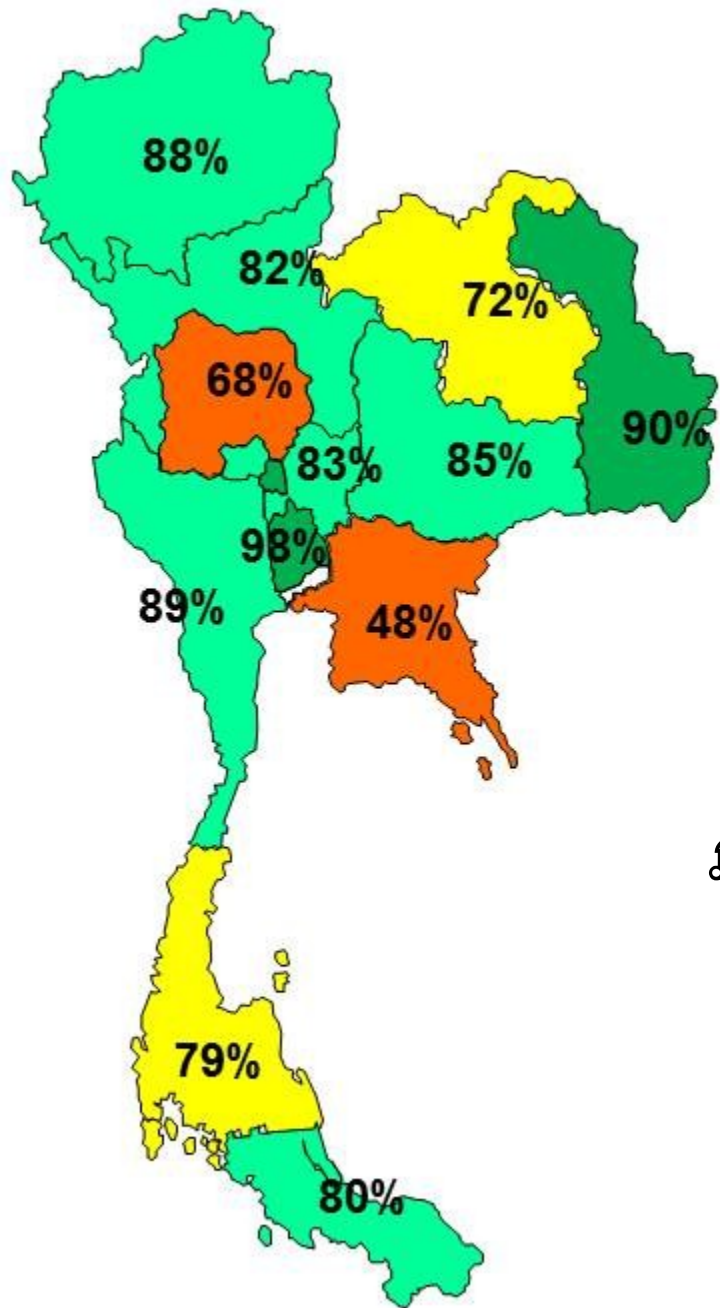

ร้อยละของการใช้จ่ายเงิน ปีที่ 1
แยกราย ๗๗.

หมวดที่ 3 ด้านการอบรม

ภาพรวม ๗๗.1-12 = 79%

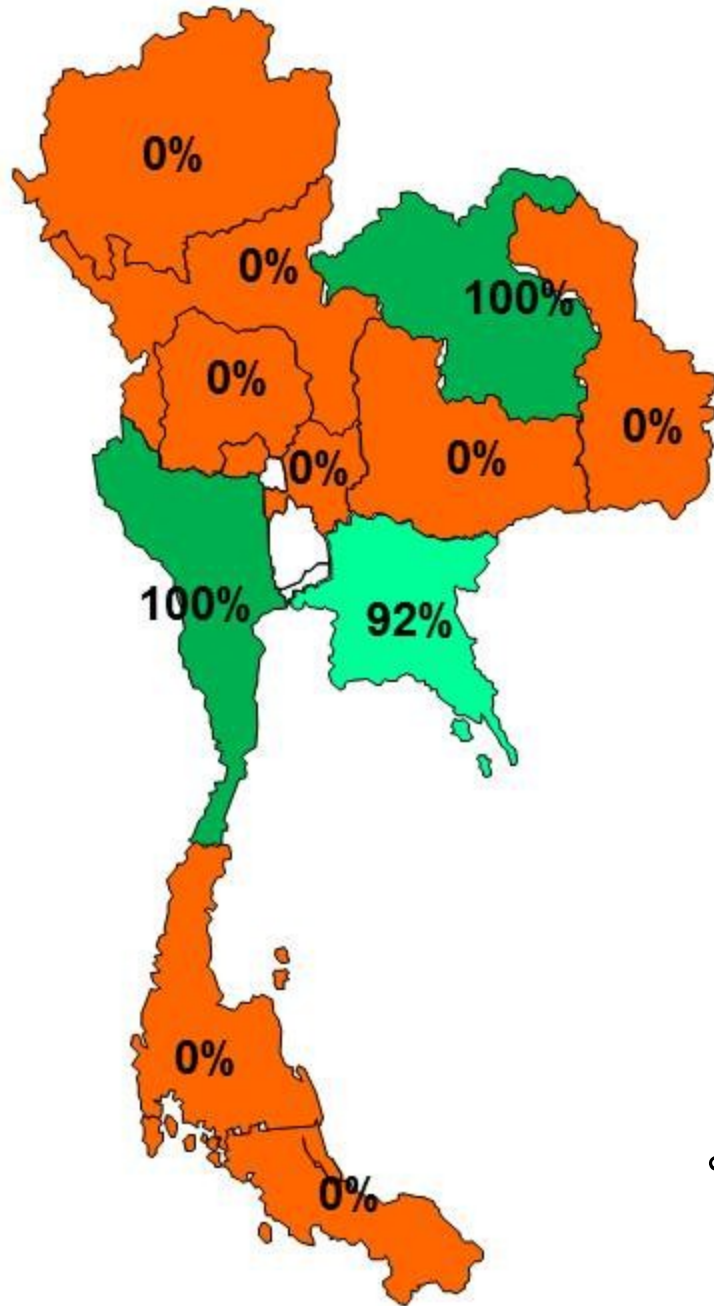

ร้อยละของการใช้จ่ายเงิน ปีที่ 1
แยกราย ๓๓คร.

หมวดที่ 6
ค่าบริหารจัดการพัสดุภัณฑ์
และผลิตภัณฑ์
SDA 2.2.8, 2.2.9

ภาพรวม ๓๓คร.1-12 = 36%

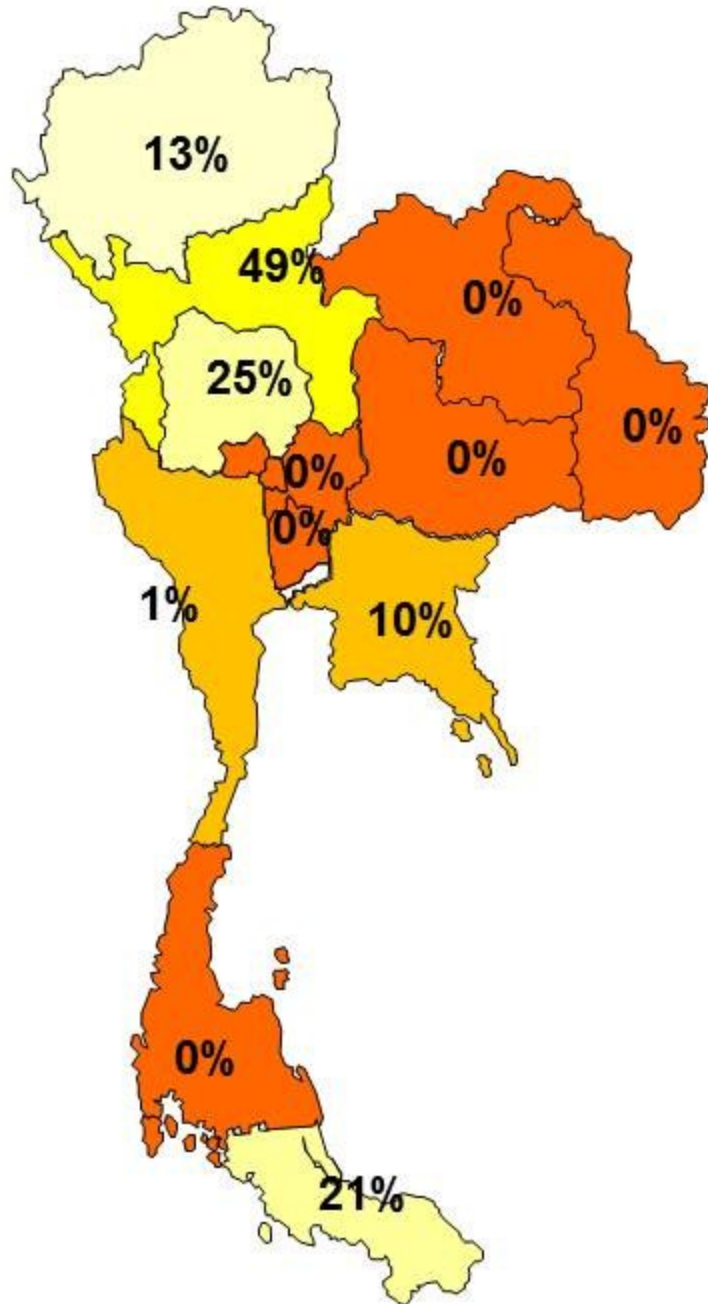

ร้อยละของการใช้จ่ายเงิน ปีที่ 1
แยกราย นคร.

หมวดที่ 7
วัสดุและครุภัณฑ์
ที่ไม่ใช่อุปกรณ์ทางการแพทย์

SDA 1.4.11

ภาพรวม นคร.1-12 = 12%

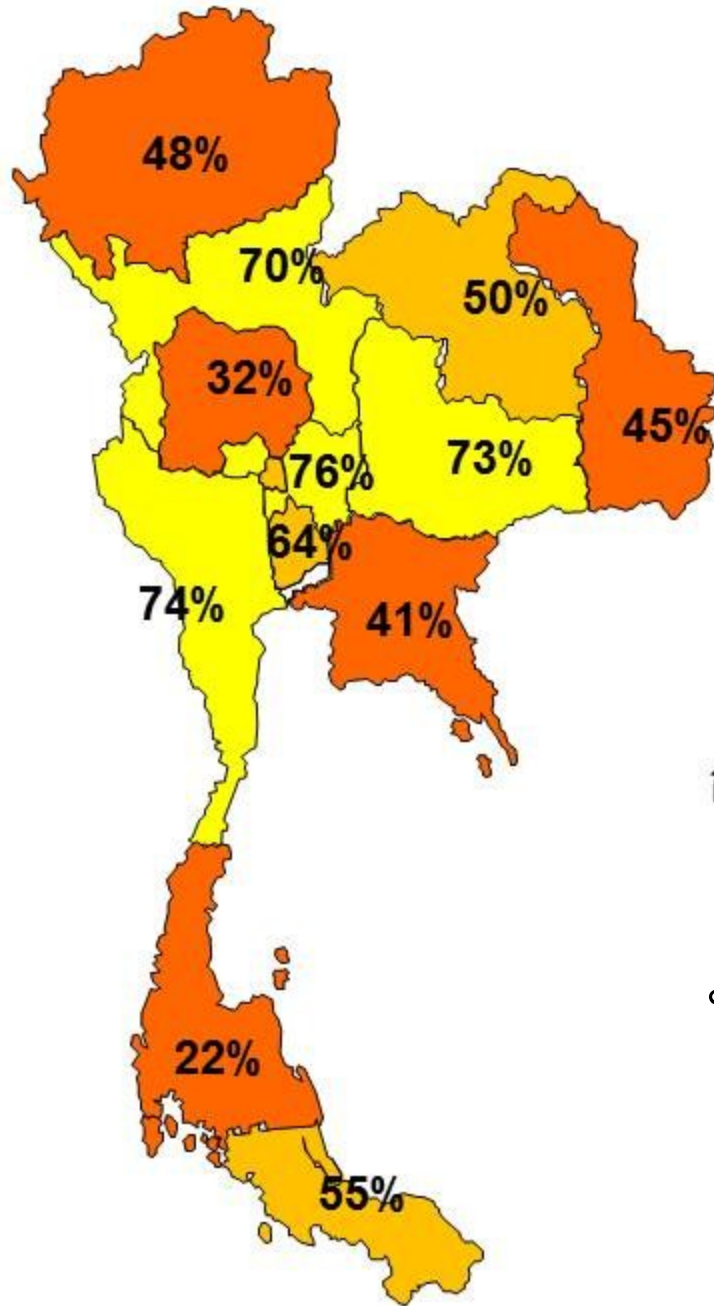

ร้อยละของการใช้จ่ายเงิน ปีที่ **1**
 แยกราย ๗๗.

หมวดที่ 9
 การติดตามกำกับและประเมินผล

ภาพรวม ๗๗.1-12 = 49%

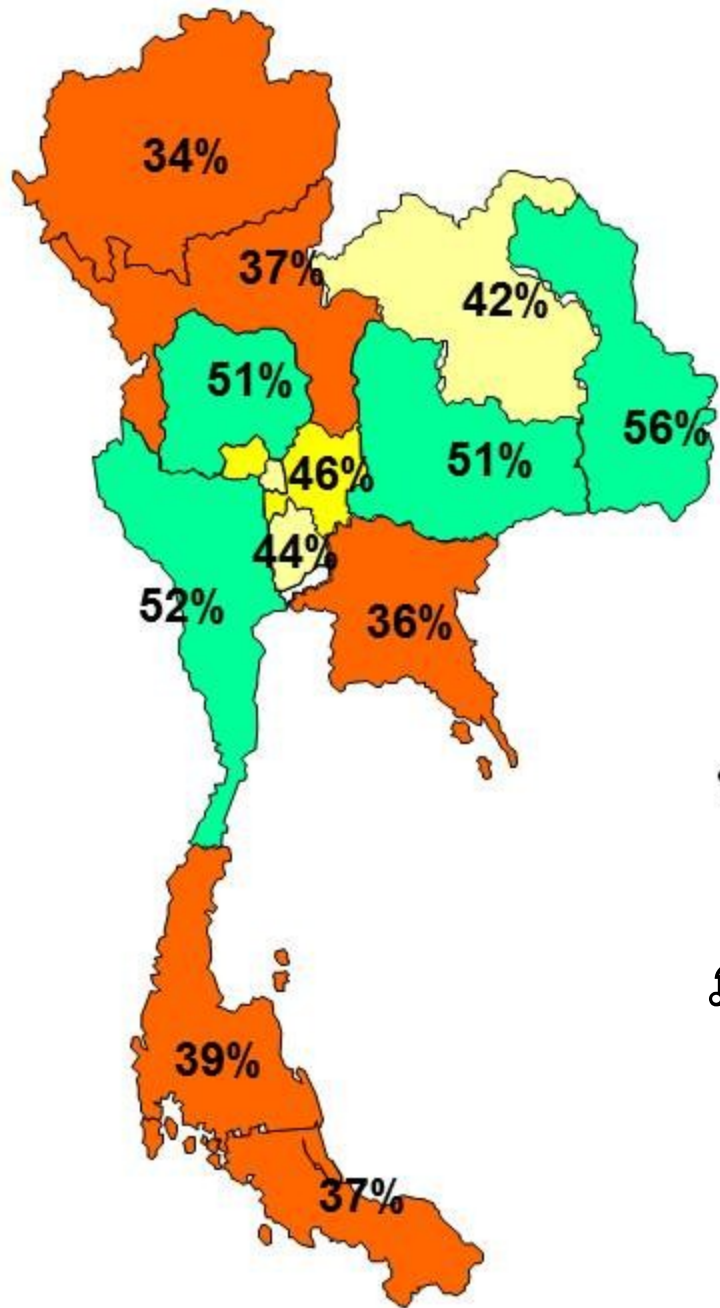

ร้อยละของการใช้จ่ายเงิน ปีที่ 1
แยกราย ๓๓.

หมวดที่ 10

หมวดการสนับสนุนช่วยเหลือผู้ป่วย

ภาพรวม ๓๓.1-12 = 54%

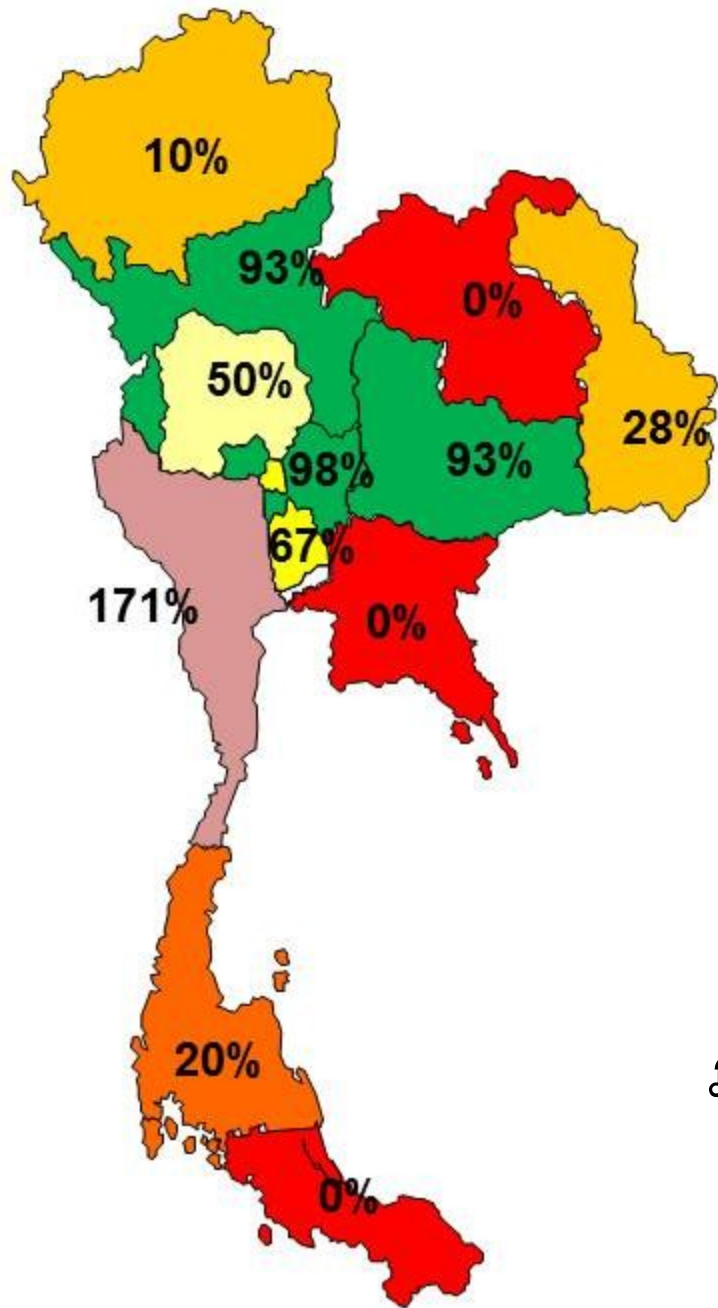

ร้อยละของการใช้จ่ายเงิน ปีที่ **1**
 แยกราย ๗ คร.

หมวดที่ 12
 หมวดค่าใช้จ่ายทั่วไป

SDA 1.4.8

ภาพรวม ๗ คร.1-12 = 52%

indicator

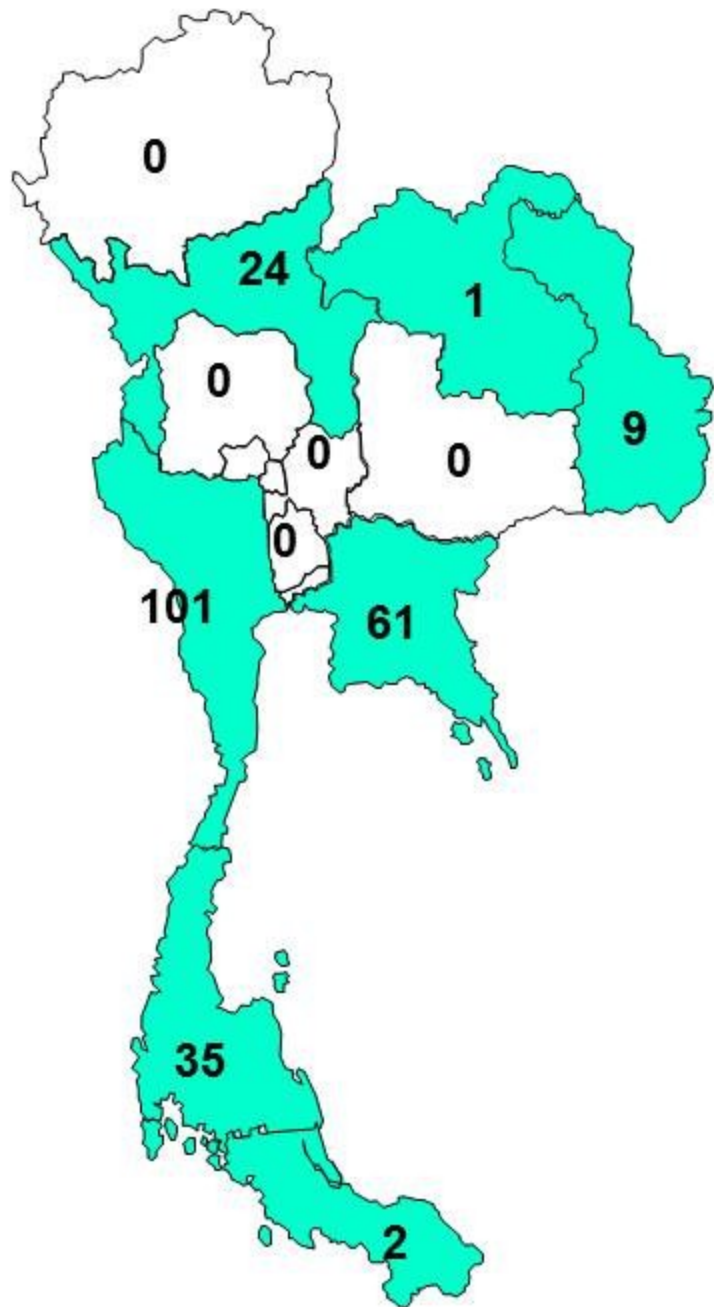

1.2 Number of uninsured TB patients provided with free diagnosis and 1st-line drugs by ODPC.

Target = 8,734

Result = 235

TB-Drugs-07

พื้นที่ดำเนินงาน	Quarter 1	Quarter 2	Quarter 3	Quarter 4	Total
	จำนวนผู้ป่วยไร้สิทธิ์ ที่ได้รับยารักษา	จำนวนผู้ป่วยไร้ สิทธิ์ที่ได้รับยารักษา	จำนวนผู้ป่วยไร้สิทธิ์ ที่ได้รับยารักษา	จำนวนผู้ป่วยไร้ สิทธิ์ที่ได้รับยา รักษา	
รวมทั้งโครงการ (SSF)	46	1	28	160	235
01 กรุงเทพมหานคร(กอพ.)	0	0	0	0	0
สคร.1 กรุงเทพมหานคร	0	0	0	0	0
สคร.2 สระบุรี	0	0	0	0	0
สคร.3 ชลบุรี	30	1	13	17	61
16 ระยอง	30	1	13	17	61
สคร.4 ราชบุรี	0	0	3	98	101
10 สุพรรณบุรี	0	0	0	1	1
20 กาญจนบุรี	0	0	0	12	12
23 เพชรบุรี	0	0	3	3	6
26 สมุทรสาคร	0	0	0	82	82
สคร.5 นครราชสีมา	0	0	0	0	0
สคร.6 ขอนแก่น	0	0	0	1	1

TB-Drugs-07

พื้นที่ดำเนินงาน	Quarter 1	Quarter 2	Quarter 3	Quarter 4	Total
	จำนวนผู้ป่วยไร้สิทธิที่ได้รับยา รักษา	จำนวนผู้ป่วยไร้สิทธิที่ได้รับยา รักษา	จำนวนผู้ป่วยไร้สิทธิที่ได้รับยา รักษา	จำนวนผู้ป่วยไร้สิทธิที่ได้รับ ยารักษา	
สคร.7 อุบลราชธานี	0	0	0	9	9
42 ศรีสะเกษ	0	0	0	9	9
สคร.8 นครสวรรค์	0	0	0	0	0
สคร.9 พิษณุโลก	0	0	0	24	24
51 เพชรบูรณ์	0	0	0	1	1
53 ตาก	0	0	0	23	23
สคร.10 เชียงใหม่	0	0	0	0	0
สคร.11 นครศรีธรรมราช	15	0	9	11	35
66 ระนอง	15	0	9	11	35
สคร.12 สงขลา	1	0	3	0	4
72 ตรัง	1	0	0	0	1
73 สตูล	0	0	3	0	3

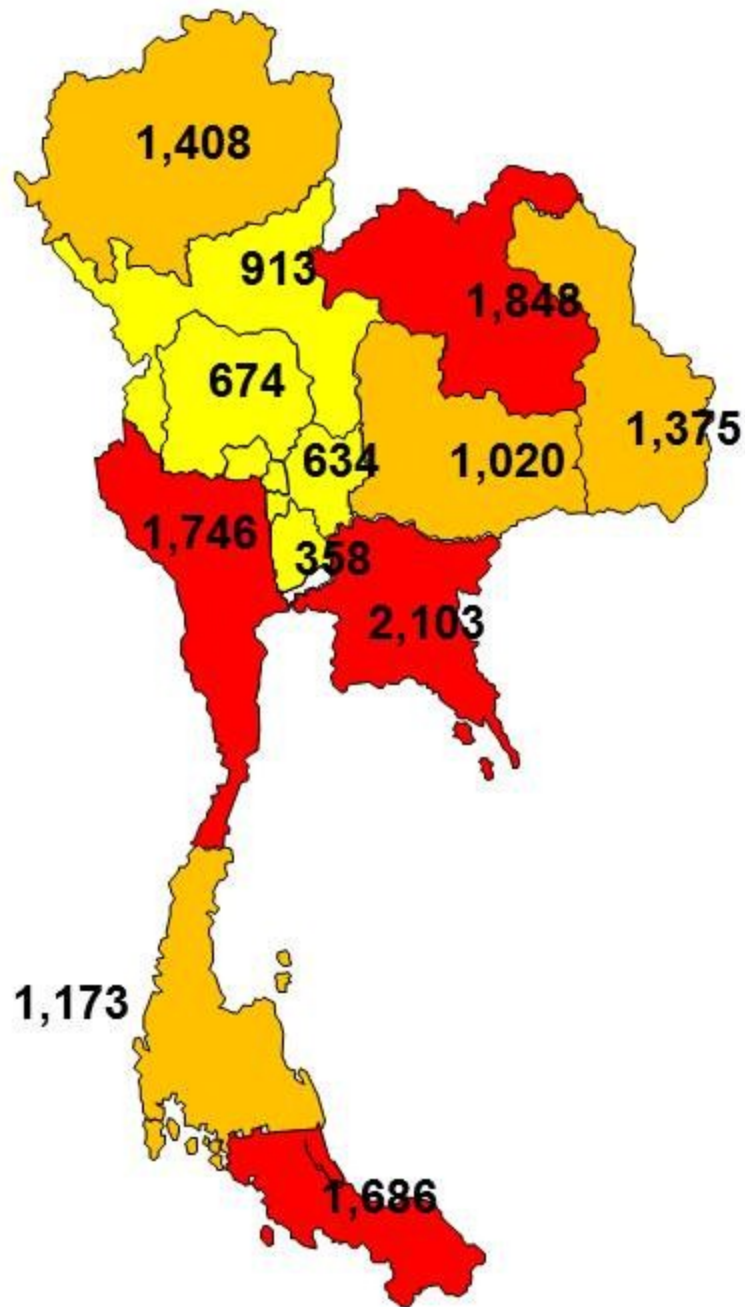

1.4 Number of new smear-positive TB patients within the target population reported to the National TB Program (NTP)

Target = 18,372

Result = 18,189

กทม. = 18,189

เรือนจำ = 518

3 จังหวัด = 965

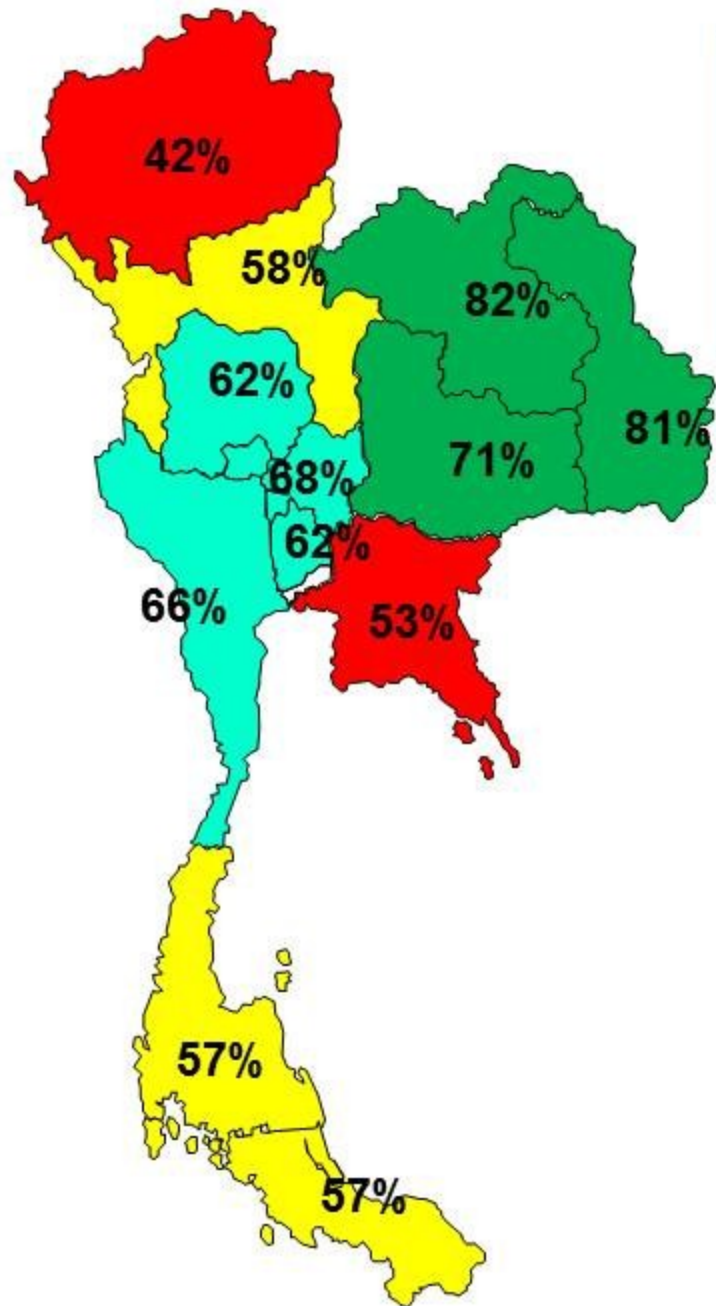

2.1 Percentage of HIV-positive TB patients started and continued antiretroviral therapy

Target = 55%

Result = 61%
(3,090/5,097)

กทม. = 59% (271/460)

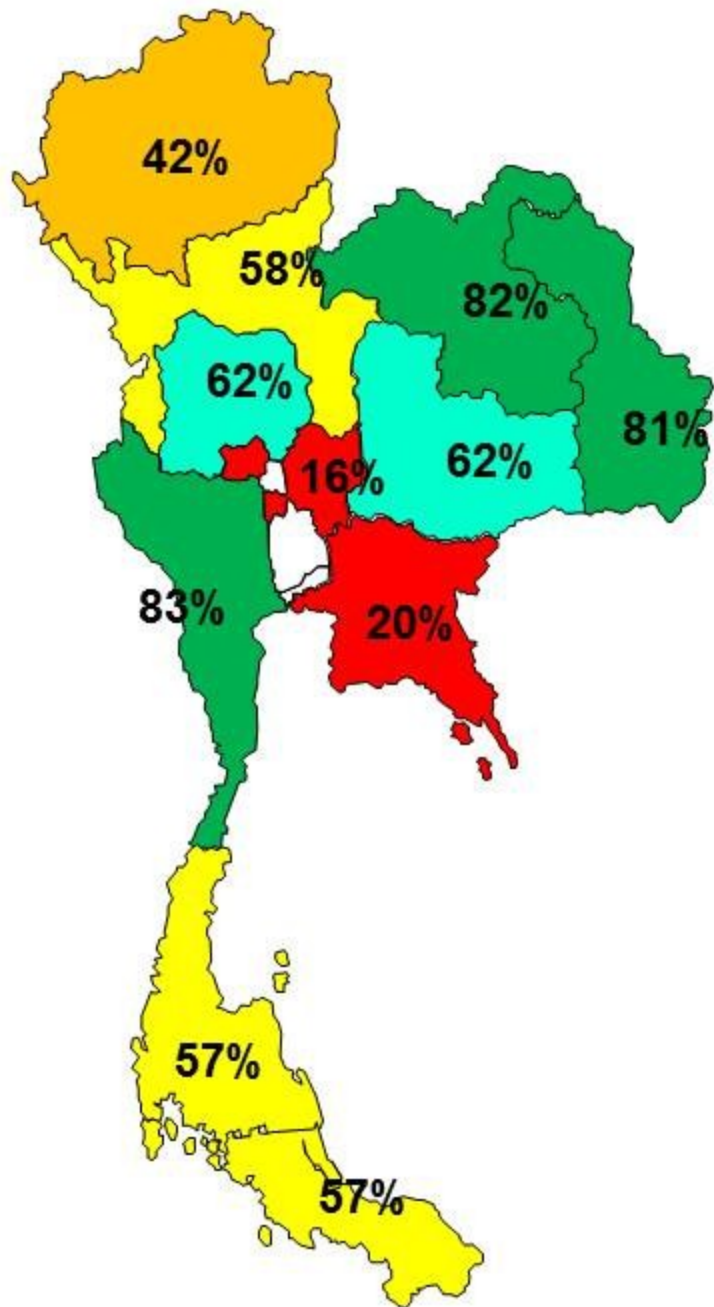

2.3 Number and percentage of suspect MDR-TB patients receiving diagnostic drug susceptibility testing (DST) for MDR-TB among the people eligible for drug susceptibility testing according to the national policy.

Target = 60%

Result = 54% (572/1,066)

BTB = 67% (16/24)

ทรงออก = 84% (119/141)

บําราศฯ = 44% (26/59)

ราชทัณฑ์ = 76% (61/80)

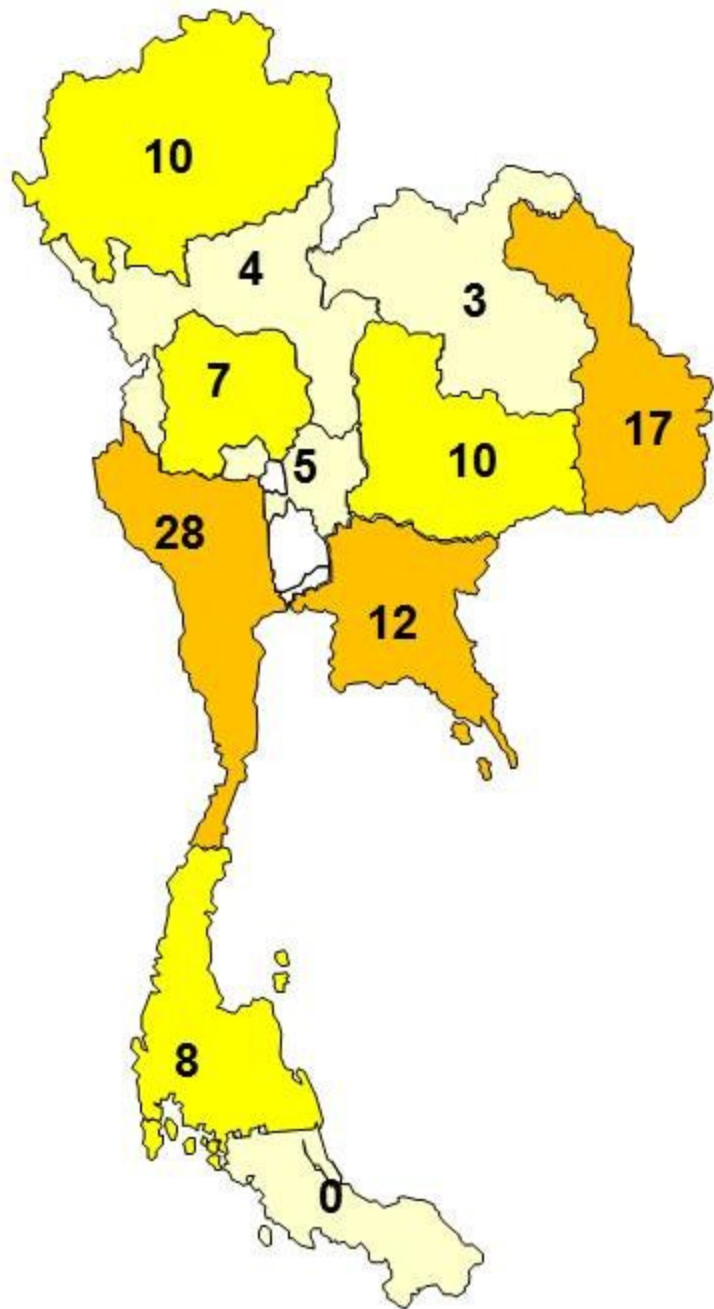

2.4 Number of laboratory confirmed MDR-TB patients enrolled in 2nd line anti-TB treatment at the green light committee (GLC) approved sites.

Target = 60%

Result = 54% (572/1,066)

BTB = 6

ทรวงอก = 43

บำราศฯ = 5

ราชทัณฑ์ = 3

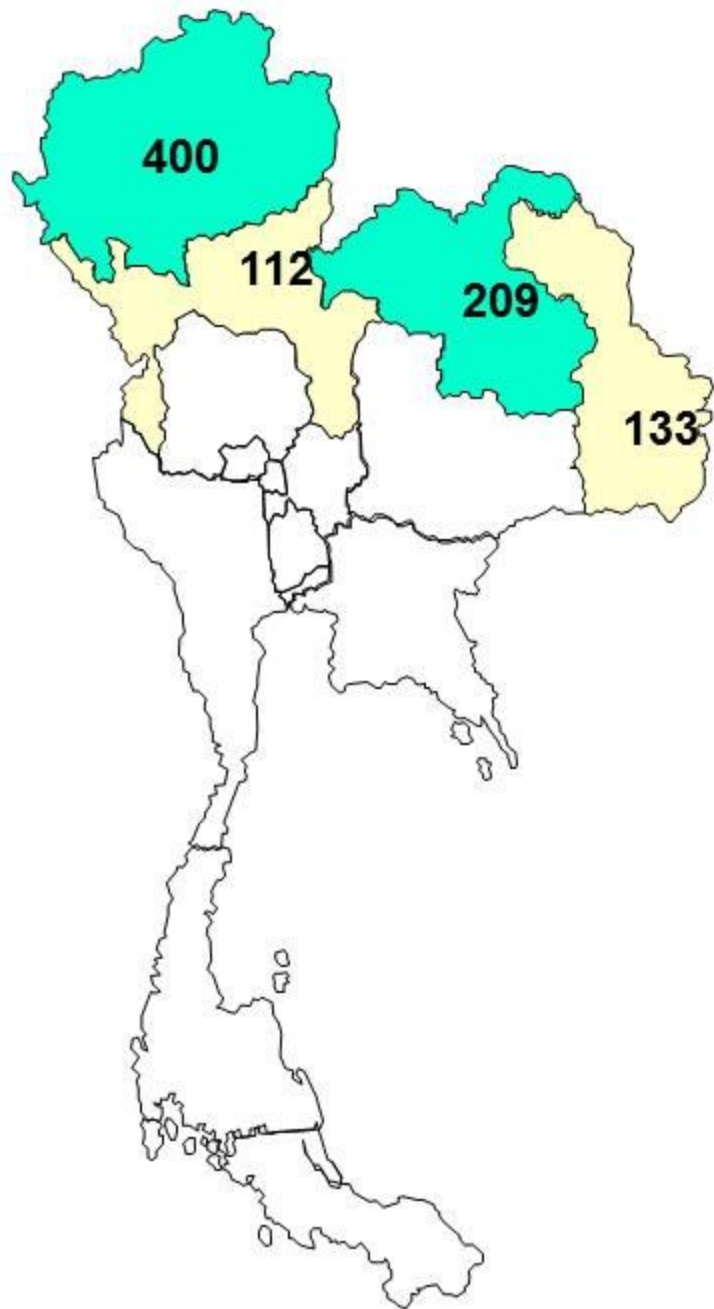

2.5 Number of children (aged < 15 years) contacts with smear positive cases started on prophylactic isoniazid treatment.

Target = 504

Result = 854

ยโสธร = 0

บึงกาฬ = 0

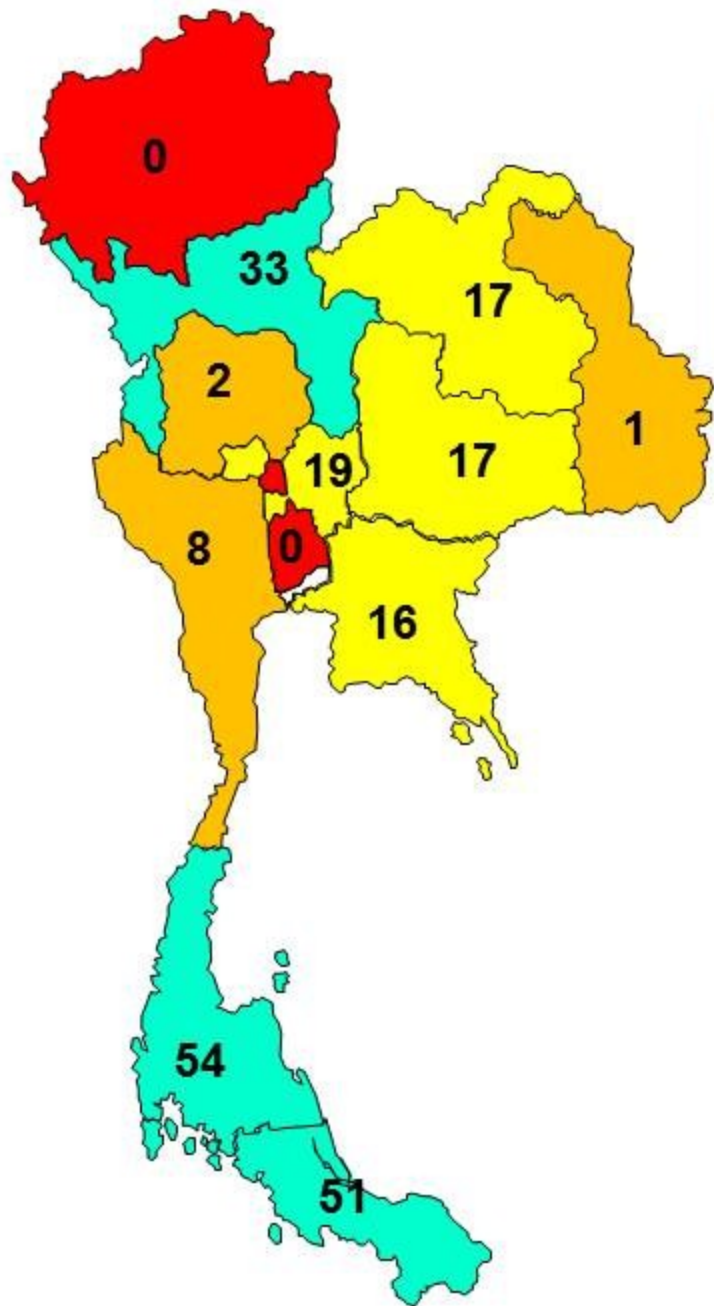

3.1 Number of community-based coordinating boards implementing a plan for TB control & care in community level.

Target = 801

Result = 267 (33%)

กทม. = 100% (25)



dreamstime.com